



# Informe Anual 2020

## EL CCM EN LOS ESTADOS UNIDOS

Comité Central Menonita, un ministerio mundial de las iglesias anabautistas, comparte el amor de Dios y su compasión por todos en el nombre de Cristo respondiendo a las necesidades básicas humanas y trabajando por la paz y la justicia. El CCM tiene la visión de que comunidades alrededor del mundo vivan en relación correcta con Dios, entre ellas mismas y con la creación.

**51**

países

**511**

asociados

**619**

proyectos



**Ayuda**

\$16,296,000



**Desarrollo**

\$33,925,000



**Paz**

\$12,744,000





EL CCM patrocina campamentos de verano por la construcción de paz para refugiados sirios y niños libaneses vulnerables en el sur del Líbano que resultaron damnificados por la violencia y el desarraigo. (Foto cortesía de Imam Sadr Foundation)



**191,850**

personas se benefician de las sesiones de concientización sobre salud e higiene



**21,724**

paquetes de asistencia ayudan a las familias a enfrentar el conflicto o desastre



**22,951**

personas perfeccionan habilidades para la transformación del conflicto y la construcción de paz



**55,180**

paquetes de higiene que ofrecen los productos necesarios



**158,021**

personas reciben asistencia alimentaria de emergencia



**52,484**

alumnos participan de los programas educativos patrocinados por el CCM

“ **Todo esto proviene de Dios, quien por medio de Cristo nos reconcilió consigo mismo y nos dio el ministerio de la reconciliación....”**

2 Corintios 5:18 (NVI)

## LAS FINANZAS DEL MCC U.S.

Este cuadro representa la porción de ingresos y gastos del MCC U.S. para los programas internacionales del CCM y todo el trabajo del CCM en el ejercicio fiscal en EE.UU.

	AF 19-20
<b>INGRESO TOTAL</b>	<b>\$36,950,000</b>
<b>Gasto de programa</b>	<b>\$28,441,000</b>
Ayuda*	5,960,000
Desarrollo	16,029,000
Paz	6,452,000
<b>Administración</b>	<b>4,360,000</b>
<b>Recaudación de fondos</b>	<b>2,666,000</b>
<b>GASTO TOTAL</b>	<b>35,467,000</b>
<b>Aumento en el activo neto</b>	<b>1,483,000</b>
<b>Activo neto total</b>	<b>47,446,000</b>

\*Incluye el costo de operación de los centros de recursos materiales.  
Los estados contables auditados de MCC U.S. están disponibles en [mcc.org](http://mcc.org) y a petición del interesado.

En todo el mundo y aquí, en EE.UU., el CCM y sus asociados ayudan y abogan por las personas desplazadas. Este hondureño, hijo de un pastor menonita, y su esposa e hijas (no se mencionan los nombres por motivos de seguridad) estaban viviendo en una tienda de campaña para personas que buscan asilo en Matamoros, México, cerca de la frontera estadounidense en febrero del 2020 (Foto del CCM/Ron Byler)

## FINANZAS DEL CCM

MCC U.S. y MCC Canada operan conjuntamente y comparten la responsabilidad financiera por el trabajo del CCM alrededor de mundo, y cada oficina ejerce el ministerio del CCM en sus respectivos países. Esta información financiera representa todas las operaciones combinadas del CCM.

INGRESOS	AF 19-20
Donativos en efectivo	\$41,647,000
Recursos materiales	5,128,000
Tiendas de segunda mano	14,818,000
Ventas para ayuda humanitaria	4,455,000
Subvenciones no-gubernamentales	2,910,000
Subvenciones gubernamentales*	7,292,000
Otros ingresos	5,787,000
<b>INGRESO TOTAL</b>	<b>\$82,037,000</b>

GASTOS	AF 19-20
Programa/recursos materiales	\$62,965,000
Ayuda	16,296,000
Desarrollo	33,925,000
Paz	12,744,000
Administración	9,927,000
Recaudación de fondos	4,407,000
<b>GASTO TOTAL</b>	<b>\$77,299,000</b>

\*Una porción de estos fondos es para programas que a fines del ejercicio fiscal no habían comenzado aún. Las cifras reflejan el trabajo del CCM durante el ejercicio fiscal que comienza en abril del 2019 y termina en marzo del 2020..

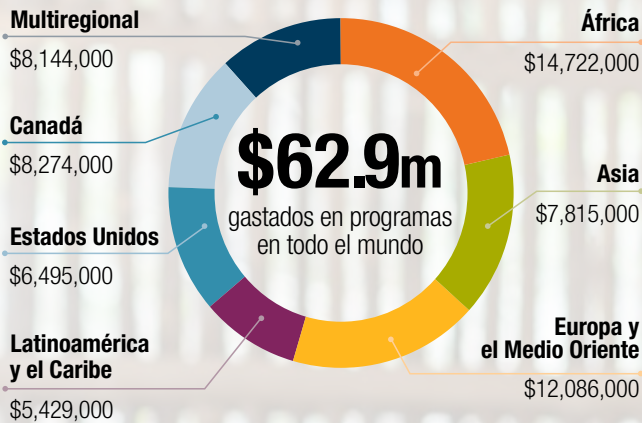

“Estoy tan contenta de poder vender mis gallinas y cubrir mis necesidades cotidianas.”

Chim Thoeun



**48,065**

personas obtienen una mejor fuente de abastecimiento de agua

En Camboya, la organización asociada del MCC, “Organization to Develop our Villages” refuerza los conocimientos y prácticas de cooperativas agropecuarias para que puedan ayudar a granjeros como Chim Thoeun a mejorar sus ingresos y la seguridad de sus alimentos. (Foto del CCM/ Matthew Lester)



**47,830**

edredones enviados a nueve países



**849,024**

libras de carne enlatada brindan proteínas y nutrientes



## JUNTA DIRECTIVA DEL MCC U.S.

**Nancy Boothe**, U.S. Conference of Mennonite Brethren Churches

**Milton Borntreger**, MCC Great Lakes

**Ed Diller**, tesorero, Mennonite Church USA

**Rosie Epp**, MCC Central States

**Jeanne Zimmerly Jantzi**, miembro en general

**Ruth Leshner**, MCC East Coast

**Sunoko Lin**, secretario, miembro en general

**Kevin Malamma**, West Coast MCC

**Karl McKinney**, LMC: a fellowship of anabaptist churches

**Tim Miller**, Beachy Amish Mennonite Churches

**Gabriela Ochoa**, vicepresidente, miembro en general

**Hugo Saucedo**, miembro en general

**Jon Showalter**, CMC (Conservative Mennonite Conference)

**Gwen White**, presidenta, Brethren in Christ Church in the U.S.

## DENOMINACIONES PATROCINADORAS

MCC U.S. agradece el apoyo de nuestras denominaciones patrocinadoras y sus congregaciones y miembros:

Beachy Amish Mennonite Churches

Brethren in Christ Church in the U.S.

CMC (Conservative Mennonite Conference)

LMC: a fellowship of anabaptist churches

Mennonite Church USA

U.S. Conference of Mennonite Brethren Churches

Foto de portada del Informe anual: Forzada a abandonar su hogar en la República Centroafricana, Zenaba Abdoulaye y su hija Maimouna Abdelkader, de 10 años, viven en un campo de refugiados en el sur de Chad donde el CCM ha provisto letrinas y agua potable. (Foto del CCM/ Colin Vandenberg)

Los trabajadores del CCM Peg y Lee Martin descargan el pavo enlatado del CCM en la iglesia Northfork United Methodist Church en Northfork, Virginia Occidental, en abril del 2020. Las latas se incorporan en cajas que contienen otros alimentos y se distribuyen a los miembros de la comunidad que resultaron damnificados por la pandemia de COVID-19. (Foto del MCC/Nadine Zook Miller)



**CCM**

100 AÑOS

[mcc.org](http://mcc.org)